

MAPA DO CELÓW PROJEKTOWYCH SKALA 1:1000

Województwo: podkarpackie
Powiat: sanocki
Jednostka ewidencyjna: Tyrawa Wołoska, 181706_2
Obręb: Tyrawa Wołoska, 0007
Seksje mapy: 7.114.33.07.3;
Mapa aktualna w podanym zakresie na dzień 23.05.2017
Służebności gruntowe ujawnione dz. III KW: nie badano
Układ wsp. płaskich 2000 strefa 7(21), ukł odn. Kronsztadt 60
I.dz. GN.I.6640.45.2017
I.ks.rob. 144/1/2017
Sanok dn. 10.06.2017

USŁUGI GEODEZYJNE
inż. Marian Gawlewicz
upr. nr 144 wydane przez G.U.G.iK
38-500 SANOK, ul. Murarska 2
NIP 687-124-85-80 tel. (13) 4630835

Sanok, dnia 10.06.2017 r.
GEODETA
inż. Marian Gawlewicz
upr. nr 144 zakres 1,3

Mapę w oznaczonym zakresie
sprawdzono pod względem
uzgodnionych
projektów do dnia 2017-06-20

LEGENDA zadanie nr 7:

- projektowana latarnia oświetleniowa:
- "A" 1 x (NT S-80PC-3 + NT ST-Y 1 ram 1,5m + URBINO LED 55W)
- "B" 3 x (NT S-80PC-3 + NT ST-Y 1 ram 1,0m + URBINO LED 55W)
- "C" 3 x (NT S-90PC-3 + URBINO LED 55W)
- proj. linia kablowa YAKY 4x35mm² I=317/359m

Poswiadcza się, że niniejszy dokument został opracowany
w wyniku prac geodezyjnych i kartograficznych, których rezultaty
zawiera operat techniczny wpisany do ewidencji materiałów
państwowego zasobu geodezyjnego i kartograficznego

Organ prowadzący państwowy zasób geodezyjny i kartograficzny	STAROSTA SANOCKI Powiatowy Ośrodek Dokumentacji Geodezyjnej i Kartograficznej
Identyfikator ewidencyjny materiału zasobu - operatu technicznego	P.1817.2017.1153
Data wpisania operatu technicznego do ewidencji materiałów zasobu	20-06-2017
Imię, nazwisko i podpis osoby reprezentującej organ	

Z up. STAROSTY

mgr inż. Artur Kukła
Kierownik Powiatowego Ośrodka
Dokumentacji Geodezyjnej i Kartograficznej
w Sanoku

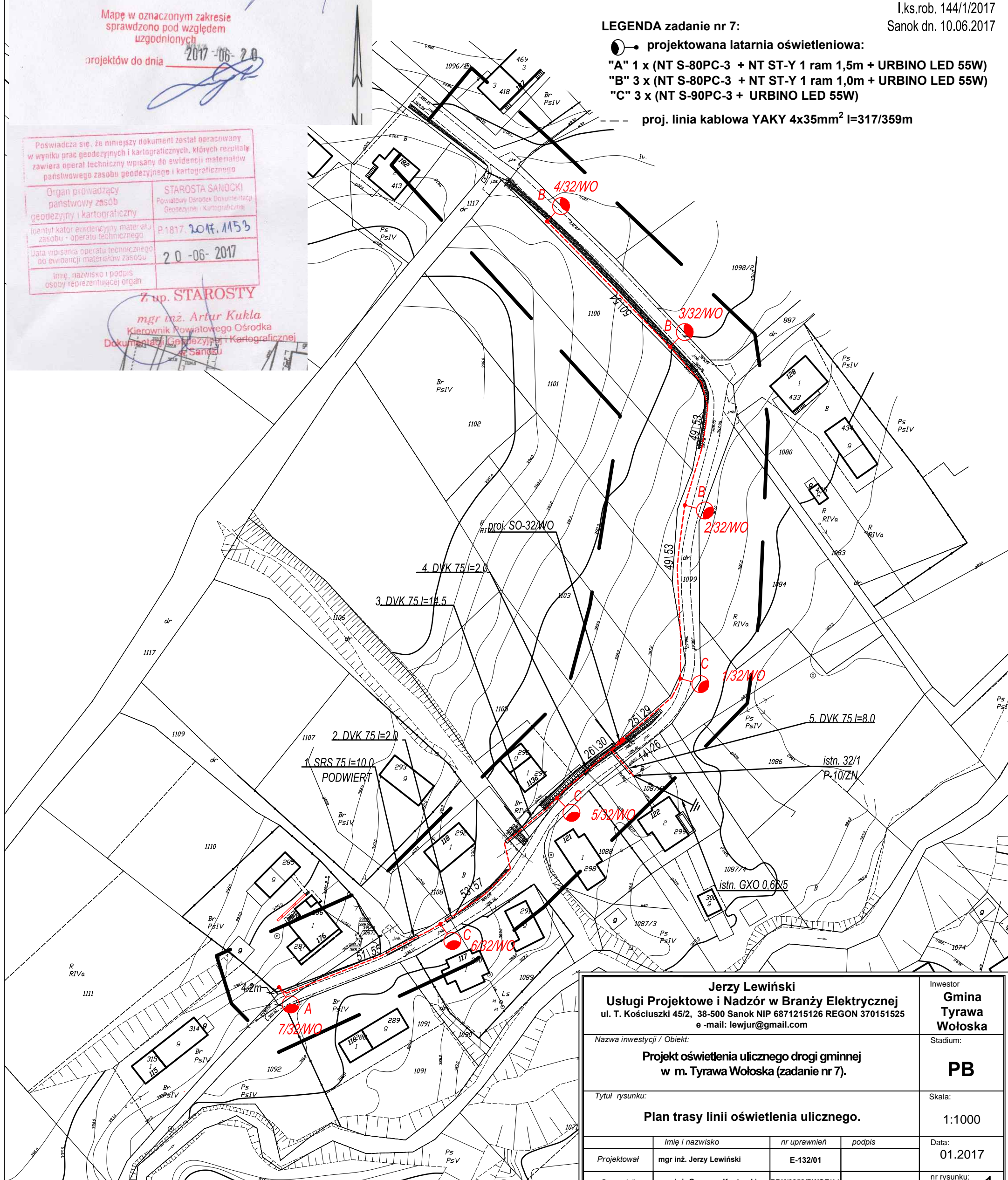

Jerzy Lewiński Usługi Projektowe i Nadzór w Branży Elektrycznej ul. T. Kościuszki 45/2, 38-500 Sanok NIP 6871215126 REGON 370151525 e-mail: lewjur@gmail.com			Inwestor Gmina Tyrawa Wołoska
Nazwa inwestycji / Obiekt: Projekt oświetlenia ulicznego drogi gminnej w m. Tyrawa Wołoska (zadanie nr 7).			Stadium: PB
Tytuł rysunku: Plan trasy linii oświetlenia ulicznego.			Skala: 1:1000
Projektował	mgr inż. Jerzy Lewiński	nr uprawnień	E-132/01
Data: 01.2017			nr rysunku: 4